



MEMORIA DE LAS ACTIVIDADES LLEVADAS A CABO POR LA SEPLN DURANTE 2017-2018

En esta memoria se recogen las actividades llevadas a cabo por la SEPLN desde la última Asamblea General de Socios celebrada el jueves 21 de septiembre de 2017 a las 18:00 horas en el Hemiciclo de la Facultad de Letras de la Universidad de Murcia en el XXXIII Congreso Internacional de la SEPLN.

Plan de Impulso de las Tecnologías del Lenguaje del Gobierno de España

Dentro del Plan de Impulso de las Tecnologías del Lenguaje se está trabajando desde la SEPLN en tareas de asesoramiento y seguimiento de dicho plan en general, y de manera más concreta en las siguientes:

- Liderazgo de la gobernanza de las infraestructuras lingüísticas, con la posible recepción de la plataforma generada por el plan a su finalización para su mantenimiento futuro.
- Organización de campañas de evaluación de recursos y herramientas para el procesamiento del lenguaje español (IberEval).
- Organización anual del evento Tecnoling como escaparate tecnológico y punto de encuentro de empresas y grupos de investigación en tecnologías lingüísticas.
- Coordinación de Hackathones, Datathones, Codefests.
- Organización y patrocinio de diferentes MOOCs relacionados con las tecnologías lingüísticas (como moocTLH).
- Impulsar la creación de un máster interuniversitario de PLN.
- Servir como punto único de contacto (intermedio) academia-industria para contrataciones necesarias en el plan.
- Participación, en su caso, como miembros de un posible Consejo Sectorial entre SEPLN y los diferentes clústeres especializados en tecnologías del lenguaje.
- Otras tareas de colaboración y difusión internacional con otras sociedades y grupos científicos externos.

Información sobre la Revista

Se ha publicado en marzo de 2017 el número 60 de la revista *Procesamiento del Lenguaje Natural*, en formato impreso y electrónico, en el que se incluyen 7 artículos (de los 16 artículos recibidos) y 3 resúmenes de tesis. La tasa de aceptación ha sido del 43,75%. Se ha enviado a los socios que previamente solicitaron una copia impresa y está disponible en la web de la SEPLN: (<http://journal.sepln.org/sepln/ojs/ojs/index.php/pln/issue/view/237>).

También se ha publicado en septiembre el número 61 de la revista, en formato electrónico, en el que se incluyen 13 artículos (de los 26 artículos recibidos), 12 resúmenes de proyectos de investigación y 6 demostraciones (descripciones de aplicaciones informáticas). La tasa de aceptación ha sido del

52,2%. El número está disponible en la web de la SEPLN: (<http://journal.sepln.org/sepln/ojs/ojs/index.php/pln/article/view/5638/3406>).

Información sobre el posicionamiento de la Revista

A lo largo del año se han realizado las siguientes actividades para mejorar el posicionamiento de la revista:

- Se inició el proceso de obtención del DOI de los artículos. Actualmente, todos los artículos que se publican disponen de su correspondiente DOI. Asimismo, se están llevando a cabo tareas de incorporación paulatinamente de los DOIs a todos los artículos publicados y digitalizados.
- Continúa el proceso de revisión por parte de Thomson Reuters para incluir la revista en el *Web of Science (JCR)*. La revista fue aceptada para su inclusión en el *Emerging Sources Citation Index (ESCI)* en julio de 2016 y se encuentra en la *Master Journal List* de la *Web of Science*: <http://ip-science.thomsonreuters.com/cgi-bin/jrnlst/jlresults.cgi?PC=MASTER&ISSN=1135-5948>). La indexación en el ESCI significa que la revista ha superado una evaluación inicial por parte del consejo editorial de Thomson Reuters. El proceso se inició con el envío de dos ejemplares del número 50, prosiguiendo con el envío de ejemplares correspondientes desde los números 51 a 61.

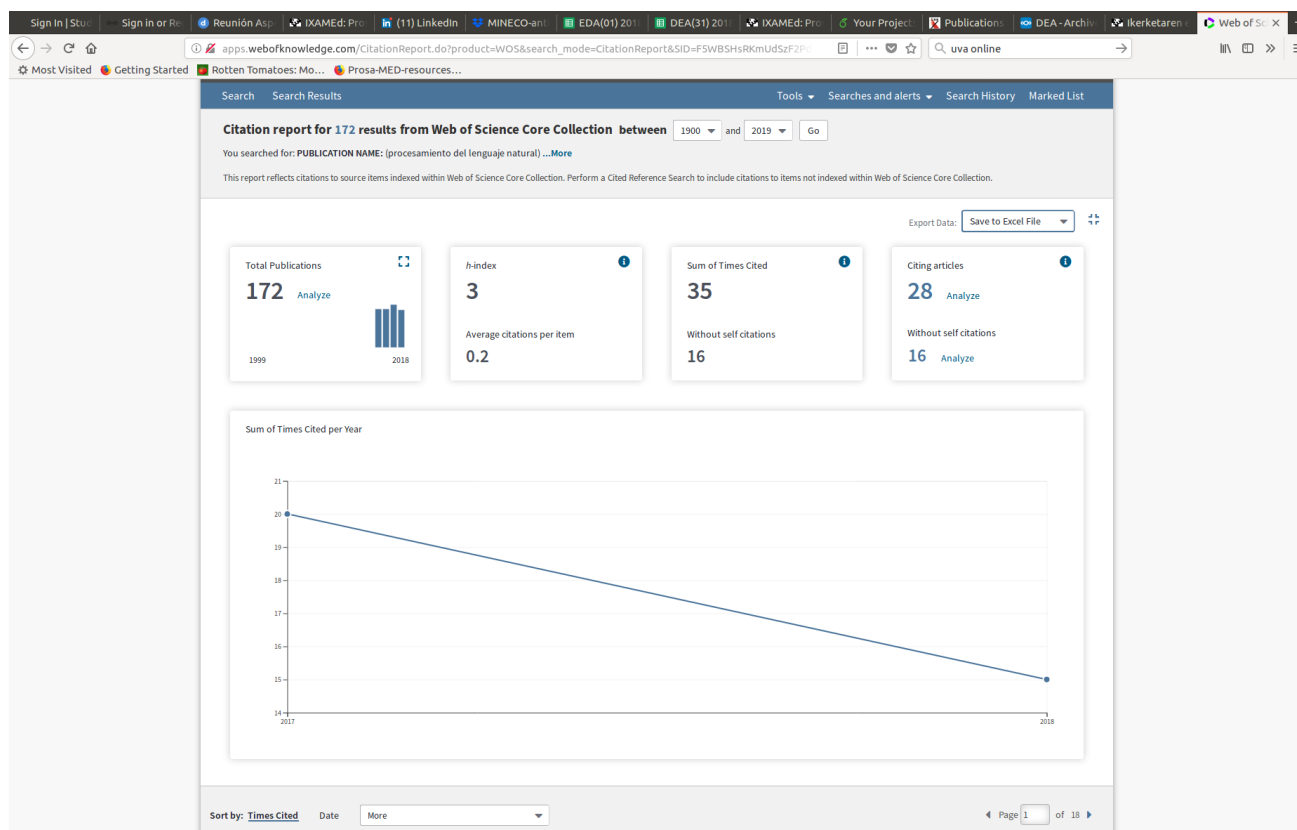

Se debe destacar la importancia que tendrá el hecho de que se realicen citas a artículos, tanto propios como ajenos, de la revista en cualquier trabajo en el que participemos, siempre que sean pertinentes, ya que de ello dependerá la inclusión de la revista en el Journal Citation Reports (JCR).

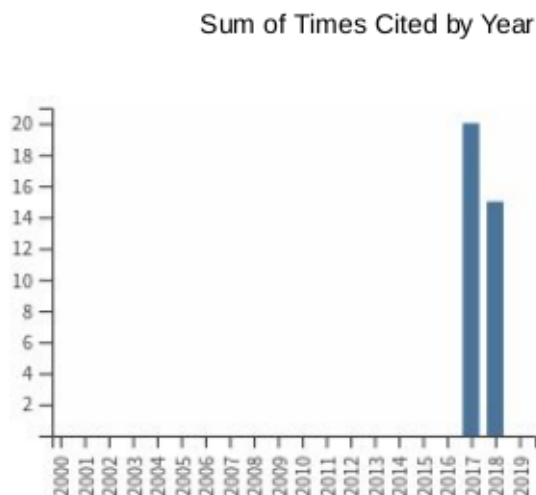

Por otra parte, en relación con el sello de calidad de la FECYT han modificado el procedimiento de evaluación de las revistas que ya tienen el sello de calidad y que en breve evaluarán nuestra revista para renovar el sello un año más.

Información sobre la web de la Sociedad

Se mantiene actualizado y accesible el portal de la Sociedad www.sepln.org, incluyendo toda la información referente a la Sociedad y al ámbito donde se desarrolla, la revista de *Procesamiento del Lenguaje Natural* y las monografías. Asimismo, a través de Twitter, LinkedIn y Facebook.

Actualmente se está trabajando en una nueva web más actual, actualizable y adecuada a los nuevos dispositivos. Se muestran alguna pantallas:

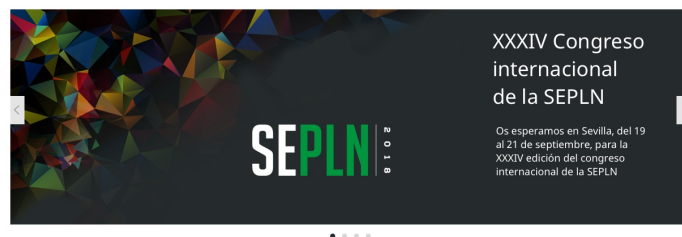

Actualidad



15/07/2018
Premios de Investigación SCIE y la Fundación BBVA



14/06/2018
II Hackathon de Tecnología del Lenguaje



02/04/2018
La Revista Procesamiento del Lenguaje Natural en Web Of Science



02/02/2018
Informe de COSCE sobre la inversión en I+D+i en los PGE de 2017

Más noticias

ÚLTIMOS EVENTOS

MAY 12 Conferencia: On why discourse is good for sentiment analysis

JUN 06 Conferencia: Learning Bayesian networks for Multi-Relational Data

JUL 22 UNED: Sesión Inaugural Doctorado, Bienvenida

Más eventos

La Sociedad Española para el Procesamiento del Lenguaje Natural es una asociación científica sin ánimo de lucro con el objetivo de promover todo tipo de actividades relacionadas con el estudio del procesamiento de lenguaje natural.

EL PROCESAMIENTO DEL LENGUAJE NATURAL EN CIFRAS

30

Treinta grupos de investigación distribuidos a lo largo de la geografía universitaria española

462

Publicaciones en revistas científicas durante el año 2017

33

Presente en más de treinta programas formativos en universidades españolas

7

Treinta grupos de investigación distribuidos a lo largo de la geografía universitaria española

15

Publicaciones en revistas científicas durante el año 2017

250

Presente en más de treinta programas formativos en universidades españolas



La revista de la SEPLN nace en el año 1983 con el objetivo de difundir la investigación de calidad que se desarrolla en el ámbito del Procesamiento del Lenguaje Natural. Desde entonces ha recibido el certificado de excelencia de la FETYC y ha sido incluida en el índice ESCI, estando clasificada por Google Scholar con un índice h de 11.

[Consultar edición digital >](#)

Difundir la investigación

Fomentar la PNL en el ámbito académico

Generar comunidad

Difundir la investigación

La SEPLN tiene como objetivo la promoción de la investigación en el campo del Procesamiento del Lenguaje Natural o de las Tecnologías del Lenguaje Humano. Este trabajo se basa no únicamente a través en las publicaciones de la revista, sino también en la generación de un directorio de todos los grupos de investigación que trabajan en el ámbito de la PNL a nivel del estado español, así como de todas las tesis publicadas bajo esta temática a lo largo de nuestra geografía.

Grupos de investigación

Monografías

Tesis



vocali

COLABORAN

meaning cloud

REDIB



CONTACTO

laurena@jaen.es
Universidad de Jaén
Departamento de Informática
Campus Las Lagunillas, s/n A3-337
23071 - JAÉN

NAVEGACIÓN

SEPLN
La revista
Congresos
Investigación
Educación
Actualidad

SÍGUENOS

f t in

SOCIOS

Inscripción
Acceso



SEPLN

La revista

Congresos

Investigación

Educación

Actualidad

Inicio / Investigación / Monografías

Monografías

Las monografías son tesis publicadas por miembros de la asociación que puedes consultar y descargar directamente desde aquí.



Resolución de la Ambigüedad Léxica en Tareas de Clasificación Automática de Documentos

AUTOR: L. Alfonso Ureña López
FECHA: Diciembre 2001
DISPONIBLE EN: [PDF](#)



Recuperación de información de alta precisión: los sistemas de búsqueda de respuestas

AUTOR: Jose Luis Vicedo González
FECHA: Julio 2003
DISPONIBLE EN: [PDF](#)



Criterios de etiquetación y desambiguación morfosintáctica de corpus en español

AUTOR: Montserrat Civit Torruella
FECHA: Julio 2003
DISPONIBLE EN: [PDF](#)



Técnicas lingüísticas aplicadas a la búsqueda textual multilingüe. Ambigüedad, variación terminológica...

AUTOR: Anselmo Peñas Padilla
FECHA: Septiembre 2004
DISPONIBLE EN: [PDF](#)



El conocimiento lingüístico en la desambiguación semántica automática

AUTOR: Julia Nica
FECHA: Julio 2006
DISPONIBLE EN: [PDF](#)



Supervised Word Sense Disambiguation: Facing Current Challenges

AUTOR: David Martínez
FECHA: Enero 2007
DISPONIBLE EN: [PDF](#)



Síntesis de Información: Desarrollo y evaluación de un modelo interactivo

AUTOR: Enrique Amigó
FECHA: Noviembre 2008
DISPONIBLE EN: [PDF](#)



Machine Translation based on Empirical Methods and its evaluation

AUTOR: Jesús Ángel Giménez Linares
FECHA: Febrero 2009
DISPONIBLE EN: [PDF](#)



BRUJA: Un Sistema de Búsqueda de Respuestas Multilingüe

AUTOR: Miguel Ángel García Cumbreiras
FECHA: Septiembre 2010
DISPONIBLE EN: [PDF](#)



Application of Information Extraction techniques to pharmacological domain: Extracting drug-drug...

AUTOR: Isabel Segura Bedmar
FECHA: Septiembre 2011
DISPONIBLE EN: [PDF](#)



Extracción de Opiniones sobre Características: Un Enfoque Práctico Adaptable al Dominio

AUTOR: Fermín L. Cruz Mata
FECHA: Septiembre 2012
DISPONIBLE EN: [PDF](#)



Detection of Dishonest Behaviours in On-Line Networks Using Graph-based Ranking Techniques

AUTOR: F. Javier Ortega Rodríguez
FECHA: Septiembre 2013
DISPONIBLE EN: [PDF](#)

1

2

[Siguiendo »](#)[Último »](#)

vocali

COLABORAN

meaning cloud

REDIB



CONTACTO

laurena@ujaen.es
Universidad de Jaén
Departamento de Informática
Campus Las Lagunillas, s/n A3-337
23071 - JAÉN

NAVEGACIÓN

[SEPLN](#)
[La revista](#)
[Congresos](#)
[Investigación](#)
[Educación](#)
[Actualidad](#)

SIGUENDOS

[f](#) [t](#) [in](#)

SOCIOS

[Inscripción](#)
[Acceso](#)

[SEPLN](#)[La revista](#)[Congresos](#)[Investigación](#)[Educación](#)[Actualidad](#)[Inicio](#) / [Investigación](#)

Investigación

La SEPLN tiene como objetivo principal la promoción de la investigación en el campo del Procesamiento del Lenguaje Natural o de las Tecnologías del Lenguaje Humano. Esta labor de promoción se centra en tres áreas.



Grupos de Investigación

En nuestra labor de difusión de la investigación relacionada con el procesamiento del lenguaje natural, ofrecemos un directorio de todos los grupos de investigación del estado español que trabajan en este ámbito.



Tesis

Con el ánimo de dar a conocer todos los avances que se producen en el campo del procesamiento del lenguaje natural en España, ponemos a tu disposición un listado de las tesis publicadas en relación a nuestro ámbito de trabajo.



Monografías

Esta sección recopila las tesis y trabajos de investigación publicados por miembros de la sociedad española del procesamiento del lenguaje natural.

[vocali](#)[meaning cloud](#)[REDIB](#)

COLABORAN

CONTACTO

laurena@ujaen.es
Universidad de Jaén
Departamento de Informática
Campus Las Lagunillas, s/n A3-337
23071 - JAÉN

NAVEGACIÓN

[SEPLN](#)
[La revista](#)
[Congresos](#)
[Investigación](#)
[Educación](#)
[Actualidad](#)

SÍGUENOS



SOCIOS

[Inscripción](#)
[Acceso](#)

[SEPLN](#)[La revista](#)[Congresos](#)[Investigación](#)[Educación](#)[Actualidad](#)[Inicio](#) / [La revista](#)

La revista

Desde el año 1983, con carácter semestral, la revista de la SEPLN ofrece a los investigadores en Procesamiento del Lenguaje Natural una oportunidad para presentar nuevos trabajos, comunicar resultados, y/o discutir problemas derivados de su labor

Además de constituir un marco que permita a los investigadores presentar nuevos trabajos, comunicar resultados o discutir acerca de los posibles problemas y obstáculos encontrados durante su trayectoria investigadora, la revista de la SEPLN pretende generar un intercambio de opiniones sobre las directrices futuras de la investigación –y de la aplicación prevista por los expertos– y contrastarlas con las necesidades reales del mercado.

De otro lado también se pretende reflexionar y debatir en profundidad sobre temas concretos de máxima actualidad tales como la extracción de información, la recuperación de información o la evaluación de sistemas de procesamiento del lenguaje natural.



Semestralmente –en Marzo y en Septiembre– se publica un nuevo número de la revista de Procesamiento del Lenguaje Natural. Los socios reciben la edición impresa de la revista. Actualmente se puede consultar todo el histórico de publicaciones en formato digital.

[Consultar último número >](#)

Calidad



FUNDACIÓN ESPAÑOLA
PARA LA CIENCIA
Y LA TECNOLOGÍA

Desde 2012 la revista posee el **Certificado de Revista Excelente de la Federación Española de Ciencia y Tecnología (FECYT)**. El objetivo de este sello es el de reconocer a aquellas publicaciones científicas españolas cuya calidad editorial y científica cumple además con unos requisitos de profesionalización internacionalmente reconocidos.



Google Scholar asigna a la revista Procesamiento del Lenguaje Natural un índice h de 11. Examinando la lista de las 100 revistas científicas más importantes publicadas en España según Google, ese índice colocaría a nuestra revista en la **posición 85 sobre más de 900 revistas analizadas**.

Dirección de la revista

Consejo de redacción

[Consejo asesor](#)[Información para autores](#)[Cartas al director](#)

Consejo de redacción

El consejo de redacción o consejo editorial de la revista es el encargado, entre otras funciones, de preparar cada número de la revista, seleccionando y tomando las decisiones en la publicación de los contenidos que conforman cada volumen.

[Consejo de redacción](#)

vocali

COLABORAN



REDIB



CONTACTO

laurena@ujaen.es
Universidad de Jaén
Departamento de Informática
Campus Las Lagunillas, s/n A3-337
23071 – JAÉN

NAVEGACIÓN

[SEPLN](#)
[La revista](#)
[Congresos](#)
[Investigación](#)
[Educación](#)
[Actualidad](#)

SÍGUENOS

[f](#) [t](#) [in](#)

SOCIOS

[Inscripción](#)
[Acceso](#)

Estadísticas de acceso

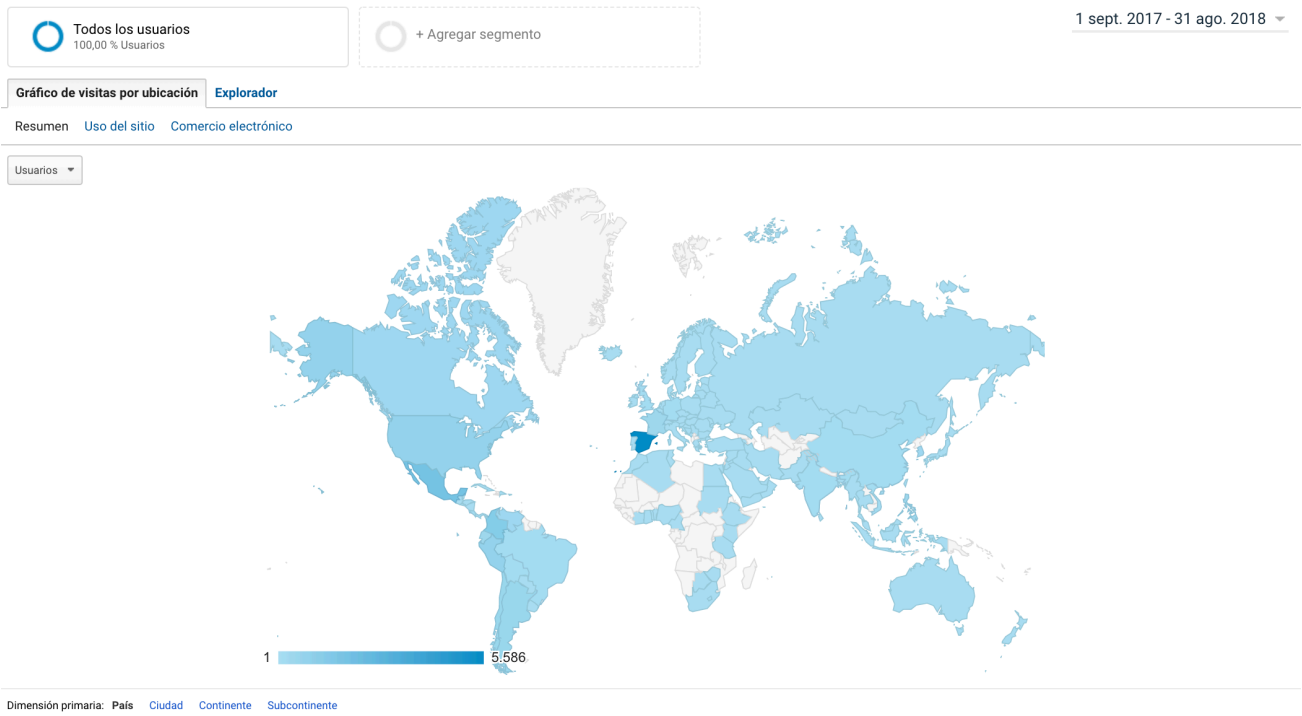

País	Adquisición			Comportamiento		
	Usuarios	Usuarios nuevos	Sesiones	Porcentaje de rebote	Páginas/sesión	Duración media de la sesión
	15.908 % del total: 100,00 % (15.908)	15.657 % del total: 100,10 % (15.642)	22.942 % del total: 100,00 % (22.942)	58,43 % Media de la vista: 58,43 % (0,00 %)	2,48 Media de la vista: 2,48 (0,00 %)	00:01:45 Media de la vista: 00:01:45 (0,00 %)
1. Spain	5.586 (35,11 %)	5.430 (34,68 %)	9.866 (43,00 %)	49,18 %	2,93	00:02:04
2. Mexico	1.672 (10,51 %)	1.659 (10,60 %)	2.156 (9,40 %)	62,76 %	2,43	00:01:46
3. Colombia	1.212 (7,62 %)	1.198 (7,65 %)	1.591 (6,93 %)	59,21 %	2,14	00:01:51
4. Peru	740 (4,65 %)	738 (4,71 %)	964 (4,20 %)	64,73 %	1,97	00:01:25
5. United States	711 (4,47 %)	706 (4,51 %)	778 (3,39 %)	79,69 %	1,63	00:00:32
6. Argentina	500 (3,14 %)	497 (3,17 %)	634 (2,76 %)	63,88 %	2,05	00:01:54
7. Chile	429 (2,70 %)	426 (2,72 %)	695 (3,03 %)	54,39 %	2,26	00:01:43
8. Ecuador	424 (2,67 %)	421 (2,69 %)	547 (2,38 %)	58,50 %	1,96	00:01:57
9. France	420 (2,64 %)	417 (2,66 %)	436 (1,90 %)	67,20 %	1,59	00:01:20
10. Philippines	402 (2,53 %)	402 (2,57 %)	402 (1,75 %)	98,01 %	1,13	00:00:06
11. South Korea	284 (1,79 %)	284 (1,81 %)	298 (1,30 %)	86,91 %	4,45	00:00:23
12. Canada	272 (1,71 %)	269 (1,72 %)	297 (1,29 %)	87,88 %	1,37	00:00:30
13. Venezuela	257 (1,62 %)	258 (1,65 %)	299 (1,30 %)	76,25 %	1,47	00:01:19
14. China	193 (1,21 %)	191 (1,22 %)	205 (0,89 %)	79,02 %	1,42	00:01:02
15. Brazil	182 (1,14 %)	179 (1,14 %)	237 (1,03 %)	55,70 %	2,38	00:01:55
16. Germany	170 (1,07 %)	163 (1,04 %)	224 (0,98 %)	49,11 %	3,21	00:02:25
17. India	161 (1,01 %)	160 (1,02 %)	184 (0,80 %)	53,80 %	3,18	00:02:05
18. (not set)	159 (1,00 %)	157 (1,00 %)	166 (0,72 %)	89,76 %	1,50	00:00:23
19. United Kingdom	142 (0,89 %)	139 (0,89 %)	196 (0,85 %)	56,12 %	2,55	00:01:52
20. Vietnam	134 (0,84 %)	134 (0,86 %)	136 (0,59 %)	96,32 %	1,43	00:00:20
21. Costa Rica	123 (0,77 %)	122 (0,78 %)	185 (0,81 %)	55,68 %	2,41	00:01:58
22. Bolivia	99 (0,62 %)	99 (0,63 %)	139 (0,61 %)	79,14 %	1,43	00:00:53
23. Dominican Republic	98 (0,62 %)	98 (0,63 %)	104 (0,45 %)	74,04 %	1,54	00:00:49
24. Tunisia	82 (0,52 %)	79 (0,50 %)	137 (0,60 %)	44,53 %	3,91	00:03:30
25. Italy	79 (0,50 %)	76 (0,49 %)	95 (0,41 %)	55,79 %	1,96	00:01:25

Idioma [?]	Adquisición			Comportamiento	
	Usuarios [?] ↓	Usuarios nuevos [?]	Sesiones [?]	Porcentaje de rebote [?]	Páginas/sesión [?]
	16.263 % del total: 100,00 % (16.263)	16.022 % del total: 100,09 % (16.007)	23.437 % del total: 100,00 % (23.437)	58,53 % Media de la vista: 58,53 % (0,00 %)	2,48 Media de la vista: 2,48 (0,00 %)
1. es	4.456 (27,31 %)	4.383 (27,36 %)	6.573 (28,05 %)	54,82 %	2,62
2. es-es	3.616 (22,16 %)	3.494 (21,81 %)	5.839 (24,91 %)	51,26 %	2,88
3. en-us	2.950 (18,08 %)	2.900 (18,10 %)	4.204 (17,94 %)	61,54 %	2,43
4. es-419	1.548 (9,49 %)	1.537 (9,59 %)	2.071 (8,84 %)	64,51 %	2,06
5. (not set)	962 (5,90 %)	962 (6,00 %)	963 (4,11 %)	100,00 %	1,00
6. en-gb	312 (1,91 %)	306 (1,91 %)	435 (1,86 %)	58,62 %	2,60
7. fr	297 (1,82 %)	293 (1,83 %)	393 (1,68 %)	66,92 %	2,34
8. ko	244 (1,50 %)	244 (1,52 %)	244 (1,04 %)	98,36 %	1,03
9. es-mx	240 (1,47 %)	238 (1,49 %)	304 (1,30 %)	58,88 %	2,87
10. ca	175 (1,07 %)	168 (1,05 %)	344 (1,47 %)	46,80 %	2,89
11. zh-cn	143 (0,88 %)	143 (0,89 %)	167 (0,71 %)	61,68 %	1,73
12. es-xl	130 (0,80 %)	130 (0,81 %)	190 (0,81 %)	63,16 %	1,76
13. es-us	127 (0,78 %)	126 (0,79 %)	163 (0,70 %)	66,87 %	1,85
14. pt-br	121 (0,74 %)	120 (0,75 %)	164 (0,70 %)	45,12 %	2,91
15. es-ar	85 (0,52 %)	85 (0,53 %)	118 (0,50 %)	47,46 %	2,66
16. en	68 (0,42 %)	63 (0,39 %)	131 (0,56 %)	46,56 %	2,41
17. ca-es	64 (0,39 %)	60 (0,37 %)	100 (0,43 %)	53,00 %	1,97
18. eu	63 (0,39 %)	60 (0,37 %)	152 (0,65 %)	40,79 %	2,80
19. de	59 (0,36 %)	59 (0,37 %)	68 (0,29 %)	54,41 %	2,26
20. fr-fr	49 (0,30 %)	47 (0,29 %)	66 (0,28 %)	54,55 %	2,76
21. es-cl	41 (0,25 %)	41 (0,26 %)	53 (0,23 %)	52,83 %	2,23
22. pt-pt	39 (0,24 %)	36 (0,22 %)	63 (0,27 %)	42,86 %	2,40

Usuarios

16.263



Usuarios nuevos

16.007



Sesiones

23.437



Número de sesiones por usuario

1,44



Número de visitas a páginas

58.195



Páginas/sesión

2,48



Duración media de la sesión

00:01:45



Porcentaje de rebote

58,53 %



■ New Visitor ■ Returning Visitor

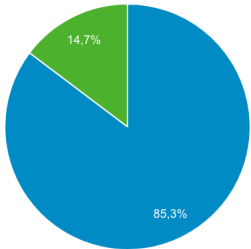



mención primaria: **Página** Título de la página Otros ▾

Incluir en gráficos Dimensión secundaria ▾ Ordenar por tipo: Predeterminado ▾

Página ?	Número de visitas a páginas ? %	Número de páginas vistas únicas ? %	Promedio de tiempo en la página ? Media de la vista:	Entradas ? %	Porcentaje de rebote ? Media de la vista:	Porcentaje de salidas ? Media de la vista:
	58.195 % del total: 100,00 % (58.195)	47.243 % del total: 100,00 % (47.243)	00:01:11 00:01:11 (0,00 %)	23.437 % del total: 100,00 % (23.437)	58,53 % 58,53 % (0,00 %)	40,27 % 40,27 % (0,00 %)
1. /www.sepln.org	6.473 (11,12 %)	5.592 (11,84 %)	00:00:52	5.158 (22,01 %)	56,49 %	51,77 %
2. /sepln/ojs/ojs/index.php/pln	3.818 (6,56 %)	3.144 (6,65 %)	00:01:05	2.882 (12,30 %)	42,75 %	40,73 %
3. /sepln/ojs/ojs/index.php/pln/issue/view/234	1.793 (3,08 %)	1.152 (2,44 %)	00:01:03	299 (1,28 %)	47,49 %	22,53 %
4. /www.sepln.org?lang=en	1.688 (2,90 %)	1.453 (3,08 %)	00:01:31	1.297 (5,53 %)	55,51 %	51,84 %
5. /sepln/ojs/ojs/index.php/pln/issue/archive	1.539 (2,64 %)	923 (1,95 %)	00:00:20	71 (0,30 %)	25,35 %	9,49 %
6. /category/congresos/www.sepln.org	1.166 (2,00 %)	1.021 (2,16 %)	00:02:24	338 (1,44 %)	71,89 %	63,64 %
7. /sepln/ojs/ojs/index.php/pln/search/search	889 (1,53 %)	342 (0,72 %)	00:00:35	17 (0,07 %)	23,53 %	11,25 %
8. /home-2/revista/www.sepln.org	811 (1,39 %)	640 (1,35 %)	00:00:33	307 (1,31 %)	57,98 %	50,18 %
9. /sepln/ojs/ojs/index.php/pln/index	794 (1,36 %)	564 (1,19 %)	00:00:55	80 (0,34 %)	53,75 %	26,57 %
10. /sepln/ojs/ojs/index.php/pln/issue/view/237	728 (1,25 %)	533 (1,13 %)	00:00:52	187 (0,80 %)	68,45 %	29,95 %

Fuentes sociales

Red social

Páginas

URL compartida

Complementos sociales

Red social

Red social

Sesiones % Sesiones

1. Twitter	293	70,60 %
2. Facebook	74	17,83 %
3. LinkedIn	20	4,82 %
4. Weebly	19	4,58 %
5. Blogger	7	1,69 %
6. Pocket	2	0,48 %

Flujo del comportamiento

1 sept. 2016 - 31 jul. 2017 ▾

Páginas agrupadas automáticamente ▾ Nivel de detalle ▾ Exportar ▾



Todos los usuarios
100,00 % Sesiones



+ Agregar segmento



SEPLN-L (lista electrónica)

Durante el periodo 2017-18 se ha seguido distribuyendo periódicamente la lista SEPLN-L organizada por el grupo de Donostia de la Universidad del País Vasco y administrada por Arantxa Otegi. Su distribución es quincenal, con envíos especiales cuando se requiere. En este periodo, se han enviado 21 boletines, (números 521-541) y 17 envíos especiales.

XVII Premio SEPLN a la mejor tesis doctoral en Procesamiento del Lenguaje Natural.

En la XVII Edición de los premios SEPLN a la mejor tesis doctoral en Procesamiento del Lenguaje Natural se han presentado doce trabajos de gran calidad. Cada monografía ha sido evaluada por tres revisores. Destacar el alto nivel científico y técnico, siendo todas ellas merecedoras del premio. Finalmente, ha quedado mejor valorada, y por consiguiente, premiada y propuesta para su publicación electrónica la titulada “Computational Models for Semantic Textual Similarity” de Aitor González Agirre, como el décimoséptimo número de esta serie de publicaciones.

Socios

El número actual de socios de la SEPLN es de 228, durante este periodo se han producido 23 altas y 12 bajas.

Congreso

En el periodo 2018-2019 la SEPLN ha organizado su XXXIV Congreso Internacional en Sevilla (SEPLN-2018) en el Hospital Virgen del Rocío. Se ha encargado la organización del Congreso de la SEPLN a Noa Cruz Díaz, asumiendo la dirección del comité Carlos Parra, responsable del grupo de innovación tecnológica del Hospital Virgen del Rocío.

El congreso ha tenido lugar del 19 al 21 de septiembre de 2018. Se han presentado 13 comunicaciones, 12 proyectos y 6 demostraciones. La tasa de aceptación ha sido del 52,2%.

En el Doctoral Symposium se han presentado 14 trabajos.

El congreso ha contado también con 2 conferencias invitadas, a cargo de:

- Wendy Chapman (Chair of Biomedical Informatics Department. University Utah) con la charla titulada “*How Close are We to Using NLP Out of the Box*”
- José Francisco Quesada (Cofundador y CTO de Lekta.ai) con la charla titulada...

Se han realizado además tres talleres:

- Workshop for Sentiment Analysis (TASS-2018): <http://www.sepln.org/workshops/tass/2018/>
- Workshop of *Evaluation of Human Language Technologies for Iberian Languages* (IberEval 2018): <http://www.sepln2018.com/ibereval/>
- Taller de *NEGación en ESpañol* (NEGES): <http://www.sepln.org/workshops/neges/index.php?lang=en>

En esta edición del congreso se ha llevado a cabo también la tercera Muestra de Tecnología y Aplicaciones Lingüísticas (TecnoLing-2018). TecnoLing cuenta con la colaboración institucional de la Secretaría de Estado para el Avance Digital (SEAD) y de [RED.ES](#) en el marco del Plan de Impulso a las Tecnologías del Lenguaje y de los clústeres Clusterlingua y Langune.

El evento ha contado con la asistencia del secretario de estado XXX, del Avance Digital (SEAD) promotora del Plan de Impulso de las Tecnologías del Lenguaje. El evento también ha contado con un

gran número de gestores y técnicos de la Administración General del Estado (AGE) y las Comunidades Autónomas (CCAAs), así como de grandes empresas integradoras. Son básicamente personal de empresas y administraciones públicas interesadas en las Tecnologías del Lenguaje interesados en conocer de primera mano el potencial que ofrecen actualmente las Tecnologías del Lenguaje.

Asimismo, se ha llevado una jornada informativa un *Infoday* sobre “Actuaciones del Plan de Impulso de las Tecnologías del Lenguaje en Sanidad, promovido por la Secretaría de Estado para el Avance Digital”.

En cuanto a la participación al congreso ha sido de XX inscritos, XX al congreso de la SEPLN y XX a los diferentes talleres. Asistentes registrados XX al taller TASS, XX al NEGES y XX al IBEREVAL.

El premio al mejor artículo científico del XXXIV Congreso Internacional de la SEPLN ha sido otorgado a los autores XXX por el artículo titulado “xxx”.

Sociedad Científica Informática de España (SCIE)

Se han realizado varias reuniones on-line de la Junta de Gobierno de la SCIE en las que se trataron y acordaron diversos asuntos:

- Se ha presentado una llamada a la participación – Grupo de Trabajo sobre Competencia Digital y Pensamiento Computacional.
- La SCIE ha presentado la versión de 2018 del Rating de Congresos de GII-GRIN-SCIE (publicado en el portal de la SCIE: <http://gii-grin-scie-rating.scie.es/>), también publicada en la web de la SEPLN.
- Se ha concluido y publicado el informe del grupo de trabajo scie/coddi sobre la enseñanza preuniversitaria de la informática – junio 2018.
- Se informa de la carta recibida (en papel) del director de la ANECA (José Arnáez Vadillo) en la que me comunica que el ranking de congresos de la SCIE es oficial para este organismo. También que se consideraran las aportaciones en el JCR de Ciencias Sociales.
- Se fallaron los Premios Nacionales de Informática 2018. Fundación BBVA. Los premiados son:
 - *Ricardo Baeza Yates*. Premio Ángela Ruiz Robles 2018
 - *Ramón Doallo Biempica*. Premio Arimel 2018
 - *Vicente Botti Navarro*. Premio José García Santesmases a la trayectoria profesional 2018
- Asimismo, se fallaron los premios de investigación Sociedad Científica Informática de España-Fundación BBVA 2017 en la que se reconoce la excelencia de seis jóvenes doctores menores de 30 años que realizan investigación de alta calidad en nuestro país.

Confederación de Sociedades Científicas (COSCE)

- La COSCE publicó dos informes, uno del avance del Informe sobre inversión en I+D+i en los PGE aprobados para 2018 y otro el Informe DECIDES 2018 de políticas científicas

Acuerdos de la Junta Directiva

La SEPLN propondrá en breve al presidente del comité de organización y de programa del próximo Congreso de la SEPLN 2019, así como la sede del mismo.

Se asignarán progresivamente DOIs a todo el repositorio artículos existentes desde 1983.

Se va a poner en marcha un acuerdo contrato para los sucesivos organizadores de congresos.
Potenciar la revista intermedia para la publicación de artículos procedentes de los talleres con los mismos niveles de revisión que cualquier artículo.

El CEDI se celebrará en Málaga en 2020.

Informe económico

La Tesorera de la Sociedad, Maite Martín Valdivia, presenta el informe económico correspondiente al periodo 2017-2018.

MEMORIA DEL INFORME ECONÓMICO CORRESPONDIENTE A 2017-2018

En este balance se recogen los movimientos bancarios realizados en la cuenta de la SEPLN (Caja Rural de Jaén) durante el período comprendido entre el 1 de septiembre de 2017 y el 1 de septiembre de 2018.

El saldo a 1 de septiembre de 2017 según informe de la última reunión, era de 34.364,01 €. El saldo actual de la SEPLN a 1 de septiembre de 2018 en la Caja Rural de Jaén asciende a 37.064,99€.

Movimientos realizados

Ingresos

Ingreso cuotas socios 2017 (y atrasadas)	5.660,07 €
Congreso Murcia	2.164,69 €
Total Ingresos	7.824,76 €

Gastos

Gastos por gestión administrativa SEPLN	750,00 €
Comisiones bancarias	150,23 €
iPad premio monografía	447,81 €
Gastos de edición, maquetación e impresión (nº 59 y nº 60)	613,60 €
Asesoramiento financiero Globalgestion Innovation S.L.	485,50 €
AEAT Modelo 303	114,16 €
Gastos representación (SCIE, COSCE, SEPLN2017, SESIAD)	1.337,07 €
Gastos gestión DOI	709,67 €
Renovación dominio SEPLN.ORG	115,74 €
Cuota COSCE 2016 y 2017	400,00 €
Total Gastos:	5.123,78 €

Balance económico SEPLN

Saldo anterior:	34.364,01 €
Total ingresos:	7.824,76 €
Total gastos:	5.123,78 €
Saldo actual SEPLN	37.064,99 €